



Neubau EFH Defila Chapella

Projektbeschreibung

Neubau eines Einfamilienhauses für die Fam. Defila in Chapella.
Einsteinmauerwerk - Isolierbackstein Poroton 495 mm
Grundwasser - Abdichtung neben Fluss

Bauherr

Fam. Nicola und Nina Defila
7526 Cinuos-Chel Chapella

Bauunternehmung

Hohenegger & Broggi AG
Hauptsitz in 7482 Bergün
Zweigniederlassung in 7523 Madulain.

Ausführung

2008 - 2009

HOHENEGGER & BROGGI

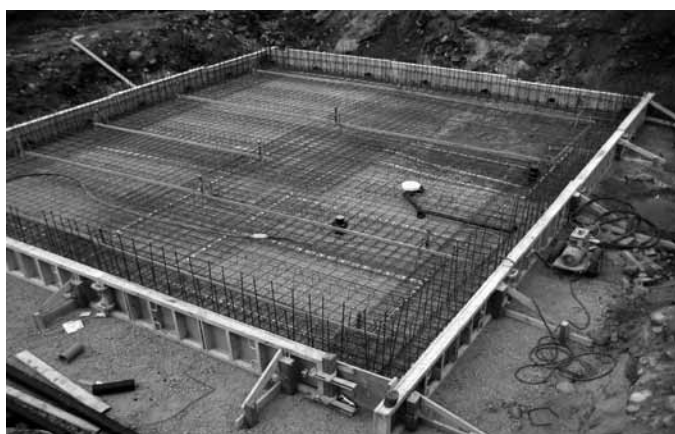

Hauptbeteiligte

Bauführer Alessandro Broggi

Polier Moreno Franzini

Architekturbüro

Charpié & De Pedrini

Herr Gianluca De Pedrini

8045 Zürich

Bauleitung

Architekturbüro

Burtel Oprandi

Dipl. Architekt HTL

7530 Zernez

Ingenieur

Ingenieurbüro

Jon Andrea Könz

Ing. dipl. ETH/ SIA

7530 Zernez